

Helsefelleskapet – hvor er vi sett fra UNN?

Anita Schumacher, adm. dir., UNN HF
Partnerskapsmøtet 7. april 2022

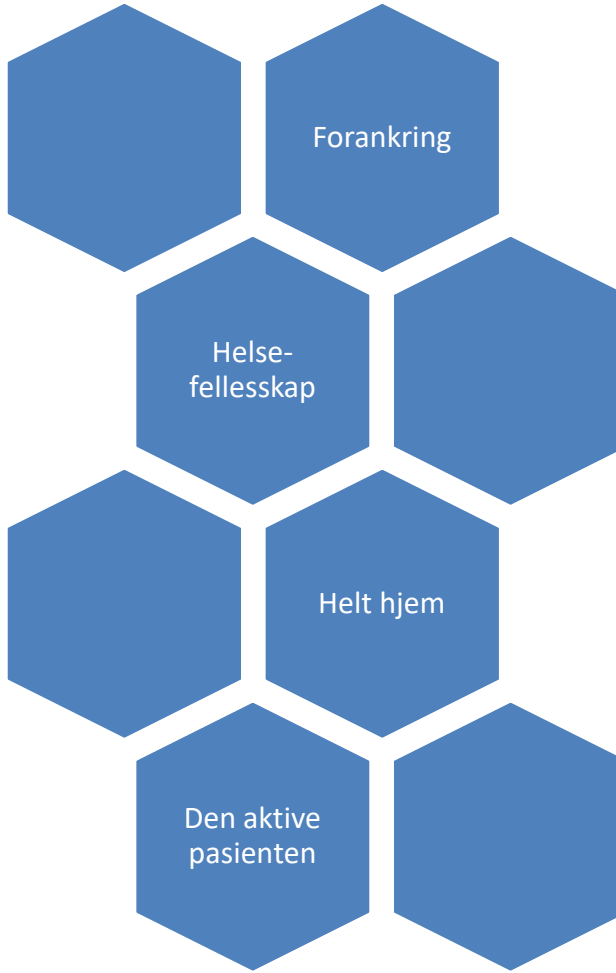

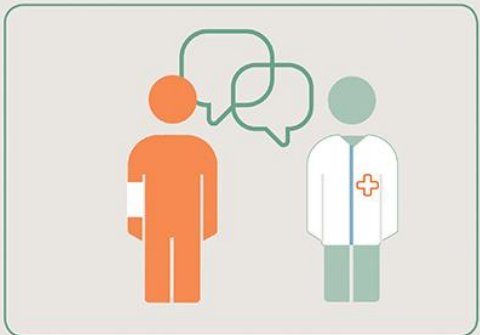

Pasienten er aktiv deltager



Helhetlige og sammenhengende tjenester



Sårbare pasienter møtes med team



En sammenhengende akuttmedisinsk kjede

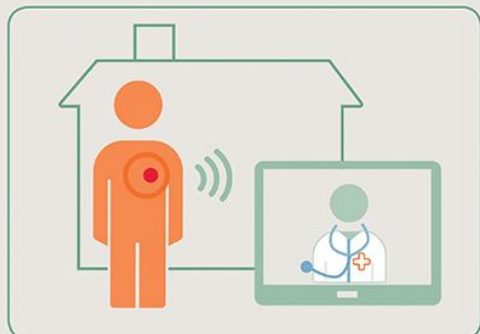

Spesialisthelsetjenester i hjemmet

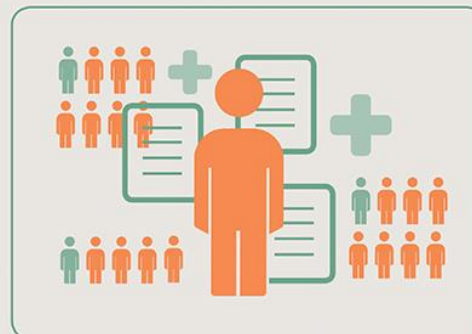

Bruk av helsedata til det beste for fellesskapet



Livslang læring

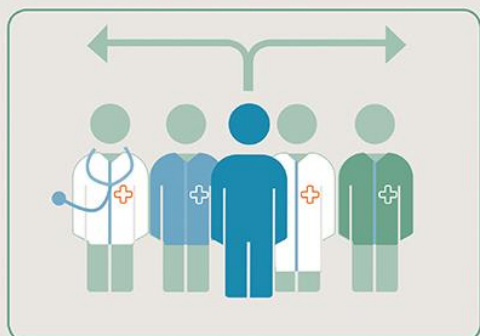

Ledelse bidrar til endring



Vi lærer av hverandre

«Pasienter møter i større grad spesialisthelsetjenesten hjemme hos seg selv.

Spesialisthelsetjenester som før krevde fysisk oppmøte utføres der pasienten bor ved hjelp av teknologi.

Det er enklere for pasientene og frigjør tid som helsepersonellet kan bruke på andre pasienter.»

UNN helt hjem (i noen hjem)

UNN

- Behandlingshjelpemidler
- Videomøter med pasient med og uten hjemmetjenesten eller fastlege
- Pasientsentrerte helsetjeneste team
- Digital hjemmeoppfølging med egenrapportering
- Elektronisk pasientjournal i sykehus



Kommunene

- Velferdsteknologi løsninger
- Videomøter og dokumentdeling internt
- Hjemmetjenester
- Tverrfaglige team
- Flere ulike elektroniske pasientjournalssystemer

«Helt hjem» med helsefellesskapet?

Ishavserklæringen som
strategisk verktøy

ISHAVSERKLÆRINGEN 2021-2023

Felles erklæring for partnerne i Helsefellesskapet Troms og Ofoten

Partnerne i helsefellesskapet er Universitetssykehuset Nord-Norge HF (UNN), kommunene Balsfjord, Bardu, Dyrøy, Evenes, Gratangen, Harstad, Ibestad, Karisøy, Kvæfjord, Kvæangen, Kåfjord, Lavangen, Lyngen, Lødingen, Målselv, Narvik, Nordreisa, Salangen, Senja, Skjervøy, Storfjord, Sørreisa, Tjeldsund og Tromsø, samt fastlegerepresentanter og brukerrepresentanter.

Ishavserklæringen bygger på partnernes erkjennelse av felles utfordringer. Overordnet mål er «innbyggerens helsetjeneste» - en god og trygg helsetjeneste basert på innbyggernes behov og premisser.

Helsefellesskapet Troms og Ofoten vil

- **Satse på felles innsats for helsetjenester til personer med sammensatte behov**
 - ✓ Arbeide for at helsetjenesten er basert på prinsippene personsentrert, helhetlig og proaktiv
 - ✓ Sørg for et tett og forpliktende samarbeid mellom brukere, fastleger, kommuner og UNN
 - ✓ Ta i bruk teknologi og digitale løsninger som understøtter tjenesten og muliggjør samhandling
- **Satse på forebygging og egenmestring som en viktig del av innbyggerens helsetjeneste**
 - ✓ Styrke forebyggings- og folkehelseperspektivet i utøvende tjeneste
 - ✓ Sørg for gode tilbud om læring og mestring
 - ✓ Dele kunnskap om og konkrete erfaringer med forebyggende tiltak med god effekt på egenmestring og folkehelse
- **Satse på felles innsats for å sikre nok helsepersonell med riktig kompetanse i alle ledd av helsetjenesten**
 - ✓ Sørg for utdanning av og kompetanseutvikling for helsepersonell
 - ✓ Sørg for kompetansedeling på tvers av og innad i tjenestenivåene
 - ✓ Arbeide for rekruttering og stabilisering av helsepersonell

Partnerskapsmøtet 22. april 2021



Hvordan bidrar UNN til innbyggernes helsetjeneste?

- Pasientperspektiv i alt vi gjør
- Medarbeideren er vår viktigste ressurs
- Vi er universitets- og regionsykehuset for hele Nord-Norge
- Vi er åpne om prioriteringer
- Vi er en synlig og forberedt samfunnsaktør



Pasientens team – dynamisk satt sammen for ulike faser/tilstander

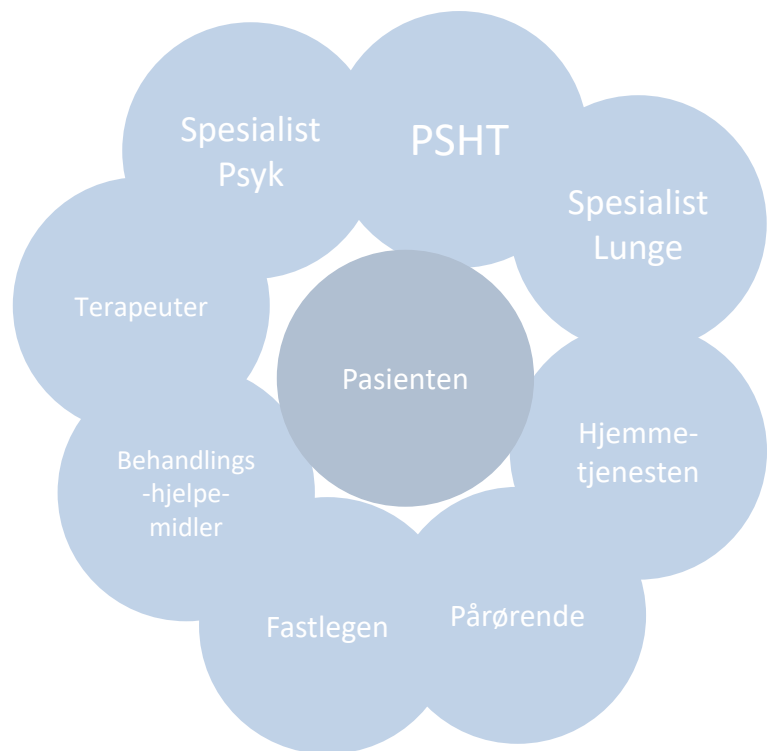

Akutt – sengepost i UNN

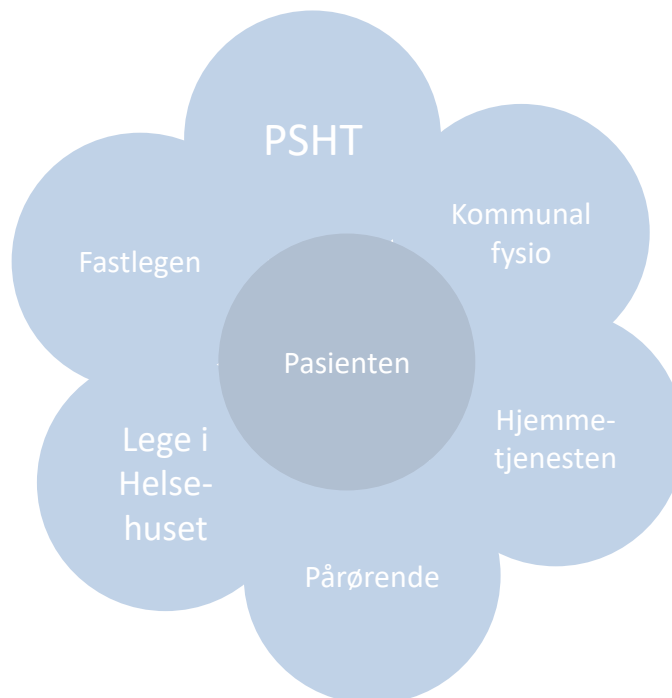

Sub akutt – Helsehuset

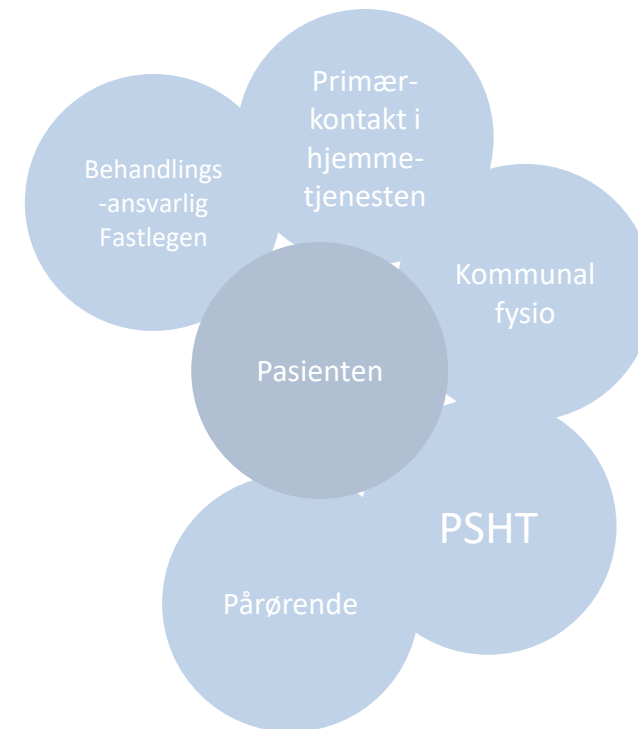



Stabil – Hjemme

Og helt hjem i et fellesskap

Personer med alvorlige psykiske lidelser og rusproblemer



Barn og unge



Skrøpelige eldre

Personer med flere kroniske lidelser



Noe av det UNN har gjort første året i helsefelleskapet

- Ressurser inn på alle nivå og utvalg
- Satsing på de som trenger oss mest (stormottakere)
- ALIS-stillinger
- Et utadvendt sykehus





Noen utfordringer

- Et krevende år på flere måter
- Frigjøre tid til felles utviklingsarbeid i en travel hverdag
- Gevinster vs. innsats – viktig å bli konkret



Med pasienten – for pasienten

